

Centro Social e Paroquial de Aguiar

Serviço de Apoio Domiciliário

Centro de Convívio

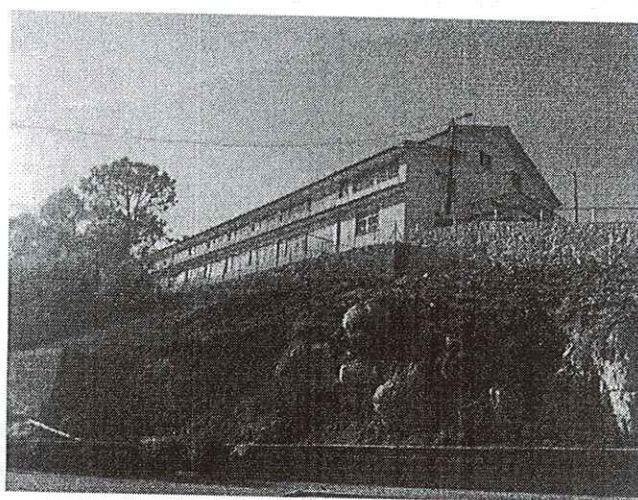

DEMONSTRAÇÕES FINANCEIRAS

E

ANEXO

2018

CENTRO PAROQUIAL E SOCIAL DE AGUIAR - BARCELOS

Balanço Individual em 31 de Dezembro de 2018

(Valores expressos em euros)

	Notas	31/12/2018	31/12/2017
Activo			
Activos fixos tangíveis	5	10 852,36 €	17 286,10 €
Outros activos financeiros	5	252,08 €	460,86 €
Total dos Activos Não Correntes		11 104,44 €	17 746,96 €
Cientes	7		150,00 €
Estado e outros entes públicos	6	204,22 €	
Diferimentos	9	1 176,43 €	870,10 €
Caixa e depósitos bancários	4	86 861,91 €	80 884,98 €
Total dos Activos Correntes		88 242,56 €	81 905,08 €
Total do Activo		99 347,00 €	99 652,04 €
Fundos Patrimoniais			
Fundo Social	19	4 987,98 €	4 987,98 €
Resultados transitados	19	56 129,94 €	55 206,93 €
Outras variações no capital próprio	19	4 000,00 €	6 000,00 €
Resultado líquido do exercício	19	-748,65 €	923,01 €
Total dos Capitais Próprios		64 369,27 €	67 117,92 €
Passivo			
Outros passivos correntes	10	21 895,56 €	21 895,56 €
Total dos Passivos Não Correntes		21 895,56 €	21 895,56 €
Fornecedores	8	3 047,21 €	2 541,25 €
Estado e outros entes públicos	6	2 262,94 €	
Outros passivos correntes	10	7 772,02 €	8 097,31 €
Total dos Passivos Correntes		13 082,17 €	10 638,56 €
Total do Passivo		34 977,73 €	32 534,12 €
Total dos Fundos Patrimoniais e do Passivo		99 347,00 €	99 652,04 €

Para ser lido com as notas anexas às demonstrações financeiras

Barcelos, 1 de Março 2019

O TÉCNICO OFICIAL DE CONTAS

A DIRECÇÃO

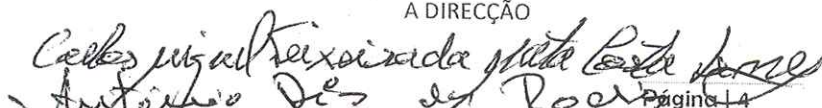

 António Des de Roques
 Fernanda Maria de Sousa Ramos
 Florela Cardoso Costa
 M. da Conceição Sousa Ramos

Página 14

**Demonstração individual dos Resultados por Naturezas
do Período findo em 31 de Dezembro de 2018**

(Valores expressos em euros)

	Notas	31/12/2018	31/12/2017
Vendas e Prestações de Serviços	15	40 059,00 €	40 361,53 €
Subsídios à exploração	16	65 519,96 €	64 933,66 €
Custo das mercadorias vendidas e das matérias consumidas	14	-18 939,95 €	-18 274,40 €
Fornecimentos e serviços externos	12	-20 230,51 €	-19 262,20 €
Gastos com o pessoal	11	-61 392,80 €	-62 292,82 €
Outros rendimentos e ganhos	17	2 079,76 €	2 194,25 €
Outros gastos e perdas	13	-1 474,33 €	-161,19 €
Resultado antes de depreciações, gastos de financiamento e impostos		5 621,13 €	7 498,83 €
Gastos/reversões de depreciação e de amortização	5	-6 475,39 €	-6 689,88 €
Imparidade de investimentos depreciables/amortizáveis (perdas/reversões)			
Resultado operacional (antes de gastos de financiamento e impostos)		-854,26 €	808,95 €
Juros e rendimentos similares obtidos	18	105,61 €	114,06 €
Juros e gastos similares suportados			
Resultado antes de impostos		-748,65 €	923,01 €
Imposto sobre o rendimento do período			
Resultado líquido do período	19	-748,65 €	923,01 €

Para ser lido com as notas anexas às demonstrações financeiras

Barcelos, 1 de Março 2019

O TÉCNICO OFICIAL DE CONTAS



A DIRECÇÃO

Cooperativa Agrícola do Pórtico
António Deus da Rocha
Fernanda Maria de Sousa Patos
António António
Paulo Jorge Sobreiro Araújo